



PAFFONI RUBINETTERIA SPA - VIA SORISO 2, 28076 POGNO NO, ITALY

Données composant

Client :	BSC	Modèle :	RIN071CR-ES
Catégorie :	Miscelatore	Numéro de série :	120516
Ligne :	RINGO	Description essai :	Portata-ES

Station 1

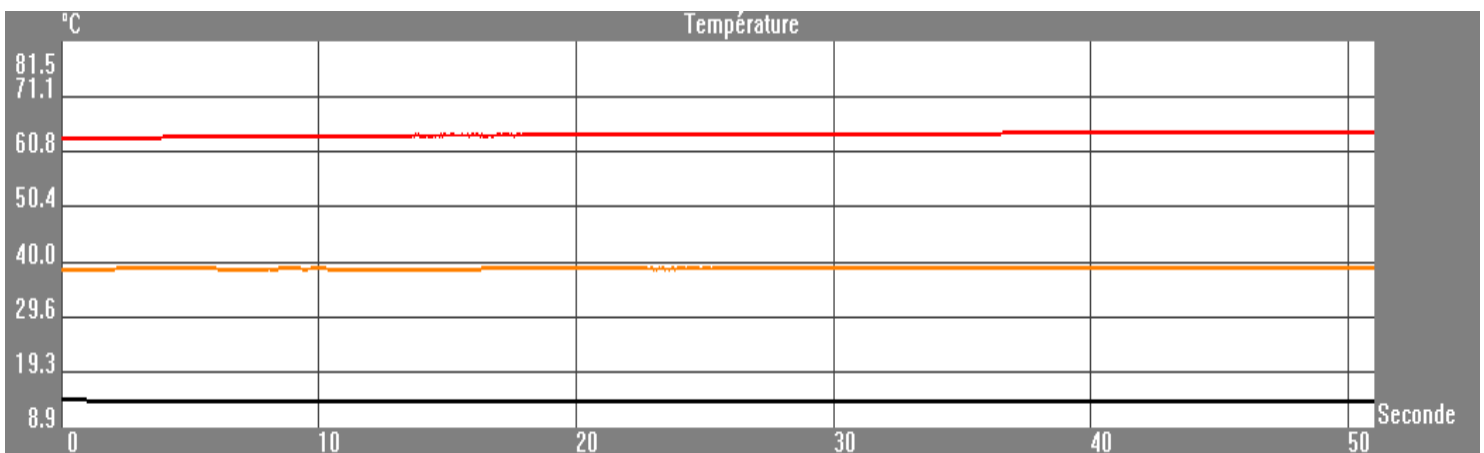
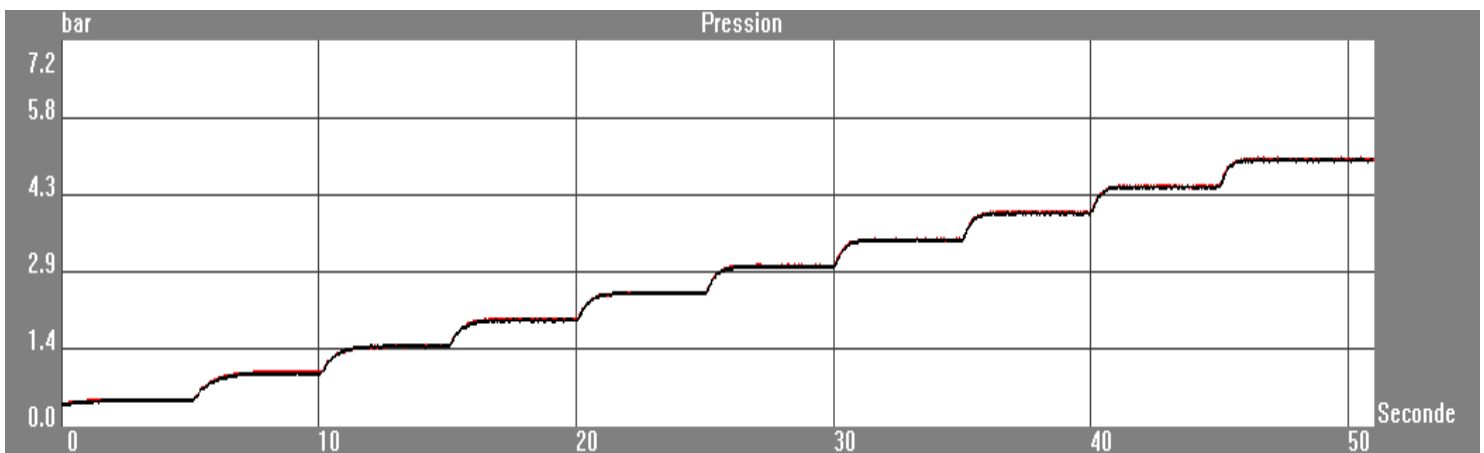
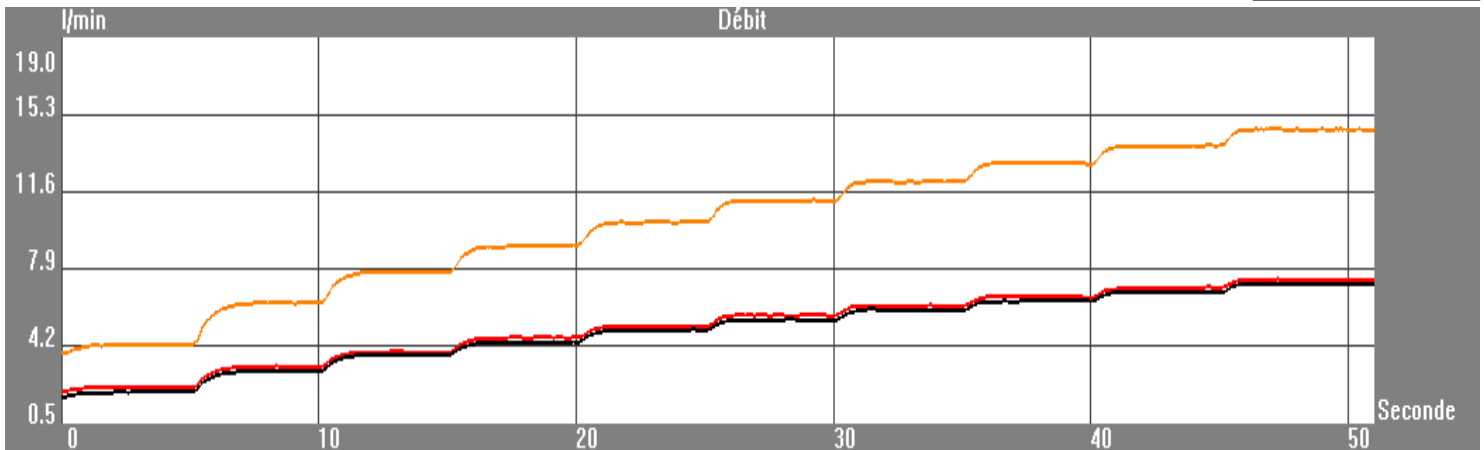

Date de début :	16/05/2012 - 11.39	Opérateur :	Ufficio Tecnico Paffoni
Durée de l'essai :	51 (Seconde)	Signature :	_____



PAFFONI RUBINETTERIA SPA - VIA SORISO 2, 28076 POGNO NO, ITALY

Données composant

Client :	BSC	Modèle :	RIN071CR-ES
Catégorie :	Miscelatore	Numéro de série :	120516
Ligne :	RINGO	Description essai :	Portata-ES

Mises en place de l'essai:
Station 1

Pression de départ:	0,50 bar	<input checked="" type="checkbox"/> Ouvrir chaude
Marche:	0,50 bar	<input type="checkbox"/> Ouvrir by-pass
Temps de stabilisation:	5 "	<input checked="" type="checkbox"/> Ouvrir froide
Nombre des pas:	10	

Pas	Pression chaude (bar)	Pression froide (bar)	Débit chaud (l/min)	Débit froid (l/min)	Débit mélange (l/min)	Température mélange (°C)
1	0,50	0,49	2,25	2,05	4,30	38,81
2	1,01	1,00	3,25	3,02	6,28	38,74
3	1,50	1,50	3,94	3,81	7,76	38,49
4	2,02	1,99	4,64	4,42	9,06	38,98
5	2,50	2,50	5,17	4,97	10,15	38,73
6	3,01	2,99	5,66	5,45	11,12	38,97
7	3,51	3,49	6,15	5,95	12,09	38,96
8	4,00	4,00	6,53	6,36	12,90	39,01
9	4,50	4,49	7,00	6,79	13,79	39,01
10	4,98	4,99	7,40	7,17	14,56	39,03

Notes: Apertura 100%
Aeratore IA
Acqua miscelata

Date de début : 16/05/2012 - 11.39

Opérateur : Ufficio Tecnico Paffoni

Durée de l'essai : 51 (Seconde)

Signature : _____